



PERÚ

Ministerio
de Energía y Minas

Viceministerio
de Minas

Dirección
General de Asuntos
Ambientales Mineros

DIRECCION GENERAL DE ASUNTOS AMBIENTALES MINEROS - DGAAM

Visor de Mapas de Extranet Libre

Manual de Usuario



PERÚ

Ministerio
de Energía y Minas

Viceministerio
de Minas

Dirección
General de Asuntos
Ambientales Mineros

INDICE

1. INTRODUCCION.....	3
2. ACCEDIENDO AL SISTEMA.....	3
2.1. Ingreso a la Aplicación.....	3
3. VISOR DE MAPAS PRESENTADOS A LA DGAAM.	4
3.1. HERRAMIENTAS DEL VISOR DE MAPAS.....	4
3.1.1. BARRA DE HERRAMIENTAS – TOOLBAR	5
3.1.2. SELECTOR DE CAPAS.	7
3.1.3. LEYENDA DEL VISOR.	7
3.1.4. VISION GENERAL DEL MAPA.	8
3.1.5. LISTADO DE ESTUDIOS AMBIENTALES.....	8



PERÚ

Ministerio de Energía y Minas

Viceministerio de Minas

Dirección General de Asuntos Ambientales Mineros

1. INTRODUCCION

El presente Manual del Usuario simplifica la utilización de la herramienta, brindando información acerca del uso y manejo del sistema.

2. ACCEDIENDO AL SISTEMA

2.1. Ingreso a la Aplicación

El ingreso al módulo es a través del sitio Web del Ministerio de Energía y Minas cuya dirección electrónica es: www.minem.gob.pe



Se ingresa a la página web de ministerio y selecciona minería y Asuntos Ambientales Mineros



Selecciona participación ciudadana y el link de visor de mapas de estudios ambientales presentados.



PERÚ

Ministerio de Energía y Minas

Viceministerio de Minas

Dirección General de Asuntos Ambientales Mineros

3. VISOR DE MAPAS PRESENTADOS A LA DGAAM.

ESTUDIOS AMBIENTALES MINERO

SITUACIÓN DE ESTUDIOS

- Aprobado
- Desaprobado
- Evaluación

TIPOS DE ESTUDIO

- EIA** Estudio de Impacto Ambiental
- DIA** Declaración de Impacto Ambiental
- DIAE** Declaración de Impacto Ambiental - Exploración
- EIASO** Estudio de Impacto Ambiental Semi Detallado

RESULTADO DE LA BÚSQUEDA

[Exportar a Excel](#)

TIPO-SIGLA	TITULAR	PROYECTO	UNIDAD	RECURSO	FEC.INGRESO	ESTADO	FEC.FIN
DIA_E	COMPAÑIA MINERA PODEROSA S.A.	PRUEBA	PODEROSA S.A.	2036489	30/03/2012	EVALUACIÓN	
DIA_E	COMPAÑIA MINERA PODEROSA S.A.	PODEROSUS	PODEROSAS	2036451	21/03/2012	APROBADO	22/03/2012
DIA_E	IMPORTACIONES DIANA S.A.	DIA PARA LA INSTALACION DE ESTABLECIMIENTO DE VENTA AL PUBLICO DE GAS NATURAL VEHICULAR		1892916	10/06/2009	APROBADO	21/10/2009
DIA_E	CORPORACION M.K.M. S.R.L.	DIA PARA LA ESTACION DE SERVICIOS "MKM"		1608495	23/05/2006	APROBADO	26/07/2006
DIA_E	COMPAÑIA MINERA MILPO S.A.A.	PUKAQAOA - JUPITER		1516633	15/02/2005	APROBADO	
DIA_E	DOE RUN PERU S.R.L.	PUKATORO (TERCERA MODIFICACION)		1736947	20/11/2007	APROBADO	14/12/2007
DIA_E	DOE RUN PERU S.R.L.	PUKATORO	PUKATORO	1700474	02/07/2007	APROBADO	10/07/2007
DIA_E	MINERA EL AGUILA S.A.C.	EL AGUILA		1619686	17/07/2006	APROBADO	25/08/2006
DIA_E	CCAPA BALANDA EUSEBIO	SAN PEDRO SOCCORO	SAN PEDRO SOCCORO	1486777	25/08/2004	APROBADO	15/06/2005
DIA_E	MINERA SOLITARIO PERU S.A.C.	PROSPECTO LA TOLA	LA TOLA	1493349	28/09/2004	APROBADO	03/02/2005
DIA_E	PRIMAX S.A.	DIA INSTALACION DE UN ESTABLECIMIENTO DE VTA DE GLP PARA USO AUTOMOTOR EN LA EESS PANSUR		1690877	21/05/2007	APROBADO	13/09/2007
DIA_E	BARRIENTOS SULLA LUIS	DIA MODIFICACION Y AMPLIACION DE GRIFO PARA INSTALACION DE GLP Y GNV		1603763	27/04/2006	APROBADO	01/08/2006
DIA_E	COMPAÑIA MINERA COLQUIRRUMI S.A.	POZOS RICOS	POZOS RICOS - CERRO JESUS	1320930	23/05/2001	APROBADO	22/07/2002
DIA_E	MINERA PHELPS DODGE DEL PERU S.A.C.	CRUCERO	CRUCERO	1372029	02/07/2002	APROBADO	24/10/2002
DIA_E	PETROLEOS CRUZ	DIA PARA LA INSTALACION DE UN SERVICENTRO		1612074	08/06/2006	APROBADO	05/10/2006
DIA_E	LA ARENA S.A.	FLORIDA I		1231291	04/05/1999	APROBADO	11/06/1999

3.1. HERRAMIENTAS DEL VISOR DE MAPAS

1. Barra de Herramientas (toolbar).
2. Selector de Capas.
3. Leyenda del Visor.
4. Visión general del Mapa.
5. Listado de Estudio Ambientales.

3.1.1. BARRA DE HERRAMIENTAS – TOOLBAR



- a) Vista General del Mapa
- b) Identificación de información de los puntos.
- c) Desplazamiento en el Mapa

- d) Zoom del Mapa
- e) Buscador de Estudios Ambientales

1. Al hacer clic muestra un formulario de búsqueda.

Buscar

Buscar

- Tipo de Estudio
- Estado del Estudio
- Region
- Provincia
- Distrito

2. Selecciona el tipo de búsqueda e ingresa el texto para la búsqueda de datos y actualiza el listado de estudios ambientales.

Buscar

aprobado

Buscar

Siguiente

DIA_E - 2036451	COMPAÑIA MINERA PODEROSA S.A.	PODEROSUS
DIA_E - 1892916	IMPORTACIONES DIANA S.A.	DIA PARA LA INSTALACION DE ESTABLECIMIENTO DE VENTA AL PUBLICO DE GAS NATURAL VEHICULAR
DIA_E - 1908496	CORPORACION M.K.M. S.R.L.	DIA PARA LA ESTACION DE SERVICIOS "MIKI"
DIA_E - 1510633	COMPAÑIA MINERA MILPO S.A.A.	PUKADADA - JUPITER
DIA_E - 1736947	DOE RUN PERU S.R.L.	PUKATORO (TERCERA MODIFICACION)
DIA_E - 1700474	DOE RUN PERU S.R.L.	PUKATORO
DIA_E - 1919686	MINERA EL AGUILA S.A.C.	EL AGUILA
DIA_E - 1486777	CCAPA BALANDA EUSEBIO	SAN PEDRO SOCCORO
DIA_E - 1493349	MINERA SOLITARIO PERU S.A.C.	PROSPECTO LA TOLA



RESULTADO DE LA BÚSQUEDA

Exportar a Excel

TIPO SIGLA	TITULAR	PROYECTO	UNIDAD	RECURSO	FEC.INGRESO	ESTADO	FEC.FIN
DIA_E	COMPAÑIA MINERA PODEROSA S.A.	PODEROSUS	PODEROSAS	2036451	21/03/2012	APROBADO	22/03/2012
DIA_E	IMPORTACIONES DIANA S.A.	DIA PARA LA INSTALACION DE ESTABLECIMIENTO DE VENTA AL PUBLICO DE GAS NATURAL VEHICULAR		1882916	10/06/2009	APROBADO	21/10/2009
DIA_E	CORPORACION M.K.M. S.R.L.	DIA PARA LA ESTACION DE SERVICIOS "MKM"		1608495	23/05/2006	APROBADO	26/07/2006
DIA_E	COMPAÑIA MINERA MILPO S.A.A.	PUKAQADA - JUPITER		1516633	15/02/2005	APROBADO	
DIA_E	DOE RUN PERU S.R.L.	PUKATORO (TERCERA MODIFICACION)		1738947	20/11/2007	APROBADO	14/12/2007
DIA_E	DOE RUN PERU S.R.L.	PUKATORO		1700474	02/07/2007	APROBADO	10/07/2007
DIA_E	MINERA EL AGUILA S.A.C.	EL AGUILA		1619686	17/07/2006	APROBADO	25/08/2006
DIA_E	CCARA BALANDA EUSEBIO	SAN PEDRO SOCCORO	SAN PEDRO SOCCORO	1486777	25/08/2004	APROBADO	15/06/2005
DIA_E	MINERA SOLITARIO PERU S.A.C.	PROSPECTO LA TOLA	LA TOLA	1493349	28/09/2004	APROBADO	03/02/2005
DIA_E	PRIMAX S.A.	DIA INSTALACION DE UN ESTABLECIMIENTO DE VTA DE GLP PARA USO AUTOMOTOR EN LA EESS PANSUR		1696877	21/05/2007	APROBADO	13/08/2007
DIA_E	BARRENTOS SULLA LUIS	DIA MODIFICACION Y AMPLIACION DE GRFO PARA INSTALACION DE GLP Y GNV		1603763	27/04/2006	APROBADO	01/08/2006
DIA_E	COMPAÑIA MINERA COLOURRUMI S.A.	POZOS RICOS	POZOS RICOS - CERRO JESUS	1320930	23/05/2001	APROBADO	22/07/2002
DIA_E	MINERA PHELPS DODGE DEL PERU S.A.C.	CRUCERO	CRUCERO	1372029	02/07/2002	APROBADO	24/10/2002
DIA_E	PETROLEOS CRUZ	DIA PARA LA INSTALACION DE UN SERVICENTRO		1612074	06/06/2006	APROBADO	05/10/2006

3. Al hacer clic en el cualquier registro del resultado, se sombrea el círculo en el mapa correspondiente a la selección. Si no aparece el sombreado, seleccionar las demás capas (Aprobado, Evaluación).

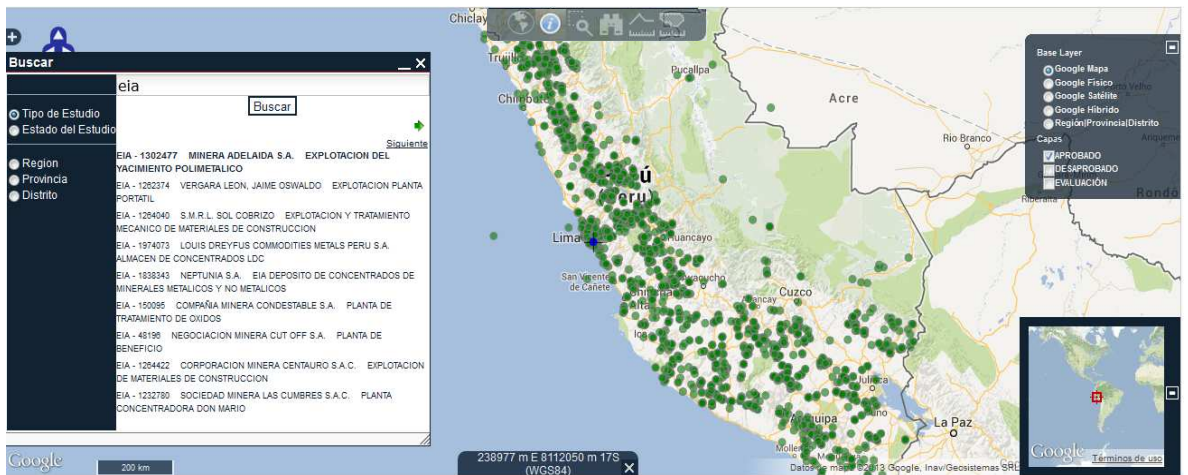

4. Al hacer clic en el punto sombreado de azul le va mostrar información del punto.



5. Al hacer clic en el icono de la impresora le muestra la información del estudio ambiental, el cual podrán imprimir.

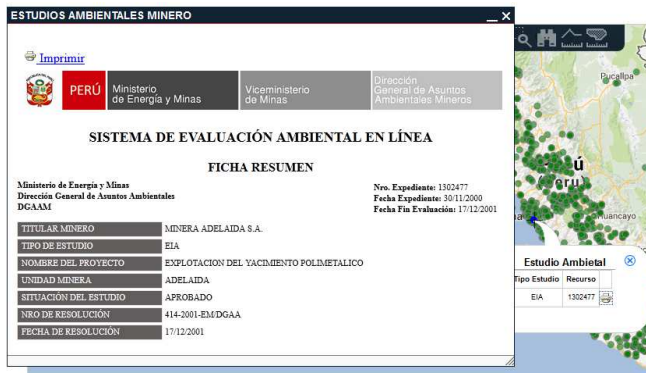

f)  Dibujar y medición de líneas.

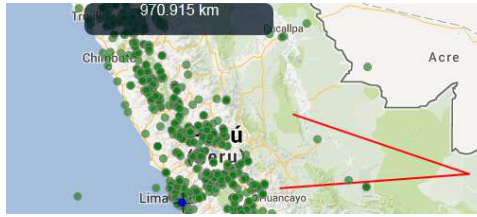

g)  Dibujar y calcular área del polígono



3.1.2. SELECTOR DE CAPAS.

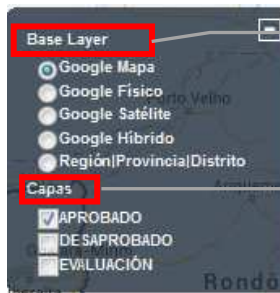

Capas bases del Mapa el cual permite colocar diferentes mapas al visor

Capas q nos permiten seleccionar que información queremos ver.

3.1.3. LEYENDA DEL VISOR.

ESTUDIOS AMBIENTALES MINERO	
SITUACIÓN DE ESTUDIOS	
●	Aprobado
●	Desaprobado
●	Evaluación
TIPOS DE ESTUDIO	
EIA	Estudio de Impacto Ambiental
DIA	Declaración de Impacto Ambiental
DIAE	Declaración de Impacto Ambiental - Exploración
EIASD	Estudio de Impacto Ambiental Semi Detallado
EIASDE	Estudio de Impacto Ambiental Semi Detallado - Exploración
PC	Planes de Cierre



PERÚ

Ministerio de Energía y Minas

Viceministerio de Minas

Dirección General de Asuntos Ambientales Mineros

3.1.4. VISION GENERAL DEL MAPA.



3.1.5. LISTADO DE ESTUDIOS AMBIENTALES.

Exportar a Excel. Paginador. [Exportar a Excel](#) [Siguiente](#)

TIPO-SIGLA	TITULAR	PROYECTO	UNIDAD	RECURSO	FEC.INGRESO	ESTADO	FEC.FIN
DIA_E	COMPAÑIA MINERA PODEROSA S.A.	PRUEBA	PODEROSA S.A.	2036489	30/03/2012	EVALUACIÓN	
DIA_E	COMPAÑIA MINERA PODEROSA S.A.	PODEROSUS	PODEROSAS	2036451	21/03/2012	APROBADO	22/03/2012
DIA_E	IMPORTACIONES DIANA S.A.	DIA PARA LA INSTALACION DE ESTABLECIMIENTO DE VENTA AL PUBLICO DE GAS NATURAL VEHICULAR		1892916	10/06/2009	APROBADO	21/10/2009
DIA_E	CORPORACION M.K.M. S.R.L.	DIA PARA LA ESTACION DE SERVICIOS "MKM"		1608495	23/05/2006	APROBADO	26/07/2006
DIA_E	COMPAÑIA MINERA MLPO S.A.A.	PUKAQAQA - JUPITER		1516633	15/02/2005	APROBADO	
DIA_E	DOE RUN PERU S.R.L.	PUKATORO (TERCERA MODIFICACION)		1736947	20/11/2007	APROBADO	14/12/2007
DIA_E	DOE RUN PERU S.R.L.	PUKATORO	PUKATORO	1700474	02/07/2007	APROBADO	10/07/2007
DIA_E	MINERA EL AGUILA S.A.C.	EL AGUILA		1619686	17/07/2006	APROBADO	25/08/2006
DIA_E	CCARA BALANDA EUSEBIO	SAN PEDRO SOCCORO	SAN PEDRO SOCCORO	1486777	25/08/2004	APROBADO	15/06/2005
DIA_E	MINERA SOLITARIO PERU S.A.C.	PROSPECTO LA TOLA	LA TOLA	1493349	28/09/2004	APROBADO	03/02/2005
DIA_E	PRIMAX S.A.	DIA INSTALACION DE UN ESTABLECIMIENTO DE VTA DE GLP PARA USO AUTOMOTOR EN LA EESS PANSUR		1690877	21/05/2007	APROBADO	13/09/2007
DIA_E	BARRENTOS SULLA LUIS	DIA MODIFICACION Y AMPLIACION DE GRIFO PARA INSTALACION DE GLP Y GNV		1603763	27/04/2006	APROBADO	01/08/2006
DIA_E	COMPAÑIA MINERA COLQUIRRUMI S.A.	POZOS RICOS	POZOS RICOS - CERRO JESUS	1320930	23/05/2001	APROBADO	22/07/2002
DIA_E	MINERA PHELPS DODGE DEL PERU S.A.C.	CRUCERO	CRUCERO	1372029	02/07/2002	APROBADO	24/10/2002
DIA_E	PETROLEOS CRUZ	DIA PARA LA INSTALACION DE UN SERVICENTRO		1612074	08/06/2006	APROBADO	05/10/2006
DIA_E	LA ARENA S.A.	FLORIDA I		1231291	04/05/1999	APROBADO	11/06/1999

Resultado de Búsqueda

- Al hacer clic en el cualquier registro del resultado, se sombrea el círculo en el mapa correspondiente a la selección. Si no aparece el sombreado, seleccionar las demás capas (Aprobado, Evaluación). Y la fila cambia de color a rojo temporalmente.

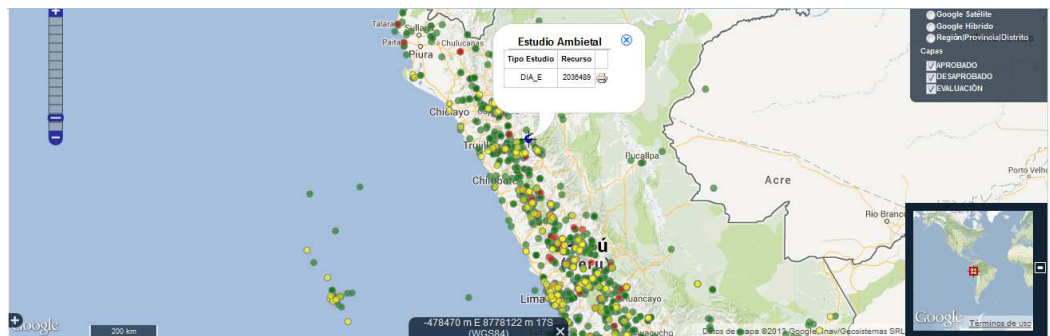

RESULTADO DE LA BÚSQUEDA

[Exportar a Excel](#) [Siguiente](#)

TIPO-SIGLA	TITULAR	PROYECTO	UNIDAD	RECURSO	FEC.INGRESO	ESTADO	FEC.FIN
DIA_E	COMPAÑIA MINERA PODEROSA S.A.	PRUEBA	PODEROSA S.A.	2036489	30/03/2012	EVALUACIÓN	
DIA_E	COMPAÑIA MINERA PODEROSA S.A.	PODEROSUS	PODEROSAS	2036451	21/03/2012	APROBADO	22/03/2012
DIA_E	IMPORTACIONES DIANA S.A.	DIA PARA LA INSTALACION DE ESTABLECIMIENTO DE VENTA AL PUBLICO DE GAS NATURAL VEHICULAR		1892916	10/06/2009	APROBADO	21/10/2009